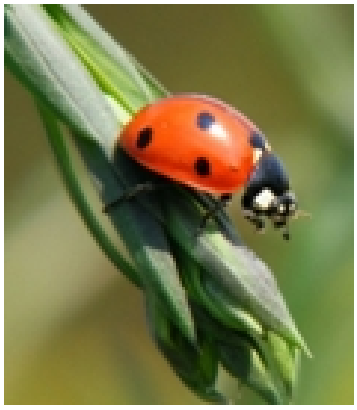

Legfrissebb hírlevelünkben olyan hétköznapi, mégis nagyszerű és "csodás" eszközökről, találmányokról vagy éppen rovarokról olvashatunk, melyek segíthetnek egy fenntarthatóbb, kislábnyomos életmód kialakításában. Mert bizony van, ami közös a katicában és a szárítókötélben... Aki pedig ihletet kapott, és szívesen megosztaná velünk kedvenc fenntartható, kislábnyomos csodáját, megteheti levélben vagy a közösségi oldalunkon.:) Ezenkívül további érdekességeket olvashatunk egyebek mellett a közeledő Ökológiai Túllövés Napjáról, gázvezeték ellen sikeresen tiltakozó apácákról és a 200 éves bicikliről a Kislabnyom Hírlevél 99.
számában.

Ízelítő a tartalomból:

Kislábnyomos életmód

- Lábnyom-csökkentő fitnesz a kertben

Kislábnyom tippek

- Fogyasztás határok nélkül?

EnergiaKözösségek hírek

- Különleges együttműködés egy "zöld" és egy "szociális" szervezet között

Kislábnyom hírek

- A hamburgiak kezükbe vették energiaellátásukat
- Gázvezeték ellen létesítettek kápolnát az apácák

Érdemes rápillantani

- A környezetvédelemért "életünkkel és vérünkkel"
- Boldog 200. bicikli-szülinapot!

Szezonális szemezgető

- Fagyasztás műanyag tasakok nélkül
- Kemence vályogból, saját kezűleg

Igazságosság ökológiai korlátok közt

- Új perspektívák kreativitás és design keverékéből
- Mindenki indonéz okostelefonja