Minden héten tartunk egy-két autómentes napot – a rövidebb utakat biciklivel/sétával, a hosszabbakat tömegközlekedéssel váltjuk ki.

Idén augusztus 2-án volt a globális Ökológiai Túllövés Napja, az a nap, ameddig feléltük idén a természet fenntarthatóan előállítható erőforrásait.
Azaz öt hónappal az év vége előtt már felfaltuk az éves betevőt!
Nem meglepő módon a
70-es évek óta, amióta az emberiség folyamatosan túlfogyaszt
,
ez a dátum a legkorábbi az összes eddig számított közül.

Érdekes azt is megnézni, hogy **mikor lenne a Túllövés Napja, ha a világon mindenki egy átlagos magyar ökolábnyomán élne:** előbb vagy később, mint a globális nap? Sajnos, előbb, nekünk a világátlagnál valamennyivel nagyobb a lábnyomunk, így ez a nap július 10-re esett idén.

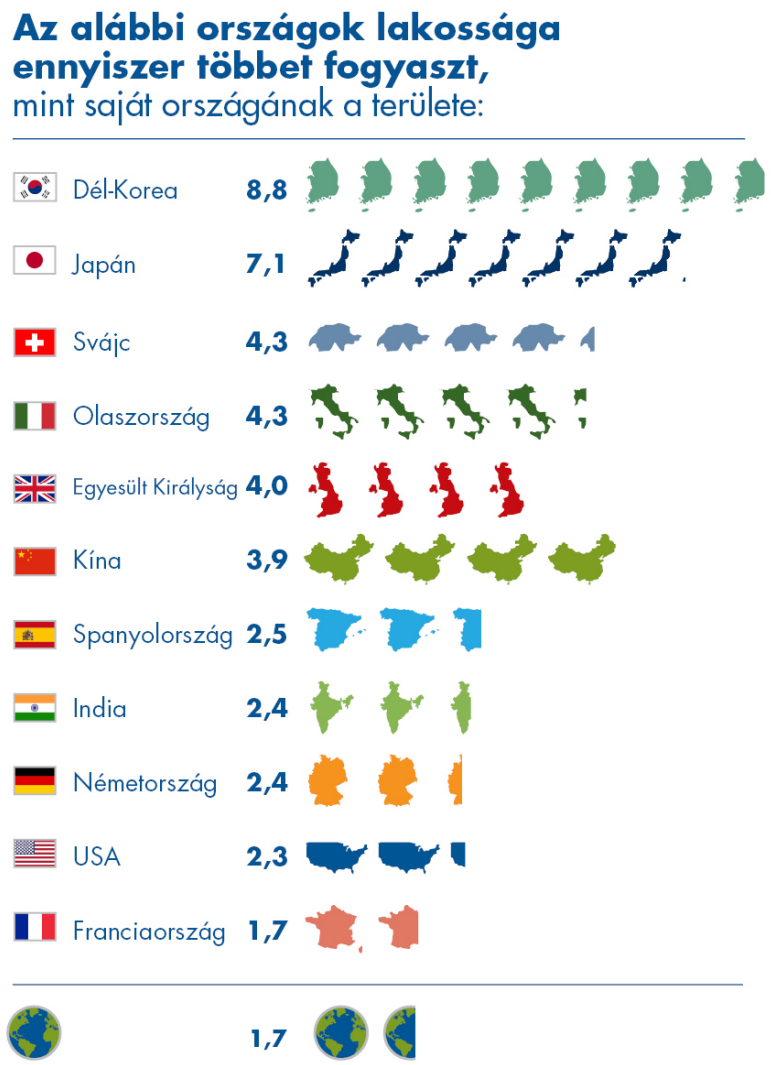

[redacted] A CEEweb a Biodiversity Sokféleségért [redacted] **csatlakozott** [redacted] **kampányhoz**:

EARTH OVERSHOOT DAY

[redacted] A CEEweb a Biodiversity Sokféleségért egyesület köszönjük a [redacted]

A vállalásokat [redacted] lehet elérni.